

ATA DA REUNIÃO ORDINÁRIA DO CONSELHO MUNICIPAL DE ASSISTÊNCIA SOCIAL (CMAS) DE JUNDIAÍ – SP

Ata da Reunião Ordinária do Conselho Municipal de Assistência Social - CMAS de Jundiaí/SP, realizada no dia 18 de agosto de dois mil e vinte e dois às 9h00, através da ferramenta de reuniões a distância "Google Meet" pelo link: <https://meet.google.com/utg-ghhd-txn?authuser=0&hs=122>. Foram consideradas como presença na reunião os Conselheiros que participaram da videoconferência, concordando com as deliberações propostas, conforme registro de imagens das telas no livro de presença nº 04 de reuniões do Conselho Municipal de Assistência Social, às fls.48 frente e verso até fls. 49 frente, que assinam posteriormente esta ata. Justificaram a ausência os Conselheiros; Adriana Rossi da Costa Caetano - Suplente; Andressa Carolina de Souza - Titular; Patricia da Silva Pacanaro - Titular; Dafne Hardt dos Santos - Titular e Paulo Cesar Santana - Suplente. Participaram da reunião como ouvintes: Doroti Pavan - Lar Creche Wilson de Oliveira; Verônica - Cáritas Diocesana de Jundiaí; Residência Inclusiva; Maria Angelica Santos - CESPROM; Adriana Donizete de Lima Jesus - CIEE, Associação Protetora de Menores e Centro Espírita Fraternidade; Natalia de Oliveira Pereira - UGADS; Andre Mota lassia - UGADS; Gerlania Maria da Silva - UGADS; Lucinda Cantoni - CEDECA; Eduardo Edson de Araujo Cunha - AEPETI e Vander Coordenadora do AEPETI A reunião foi iniciada pelo Presidente do CMAS Rodrigo Pierobon Rodrigues desejando bom dia e agradecendo a presença de todos, posteriormente leu a pauta da reunião enviada para os Conselheiros por e-mail e pelo grupo de WhatsApp: **01 – Deliberações: 1.1 - Aprovar a ata da reunião ordinária do dia 21 de julho de 2022. 1.2 – Comissão de Normas. 1.3 - Deliberar ações com o saldo financeiro do IGDS-SUAS(cerca de R\$ 19.000,00). 02 - Apresentação: Ações Estratégicas para Erradicação do Trabalho Infantil - AEPETI. 03 – Informes Gerais.** Seguindo para o item de pauta **01 – Deliberações: 1.1 - Aprovar a ata da reunião ordinária do dia 21 de julho de 2022** O Sr. Rodrigo Pierobon Rodrigues Presidente do CMAS explica que as atas foram encaminhadas junto com a pauta por e-mail para conhecimento e leitura, sendo assim questionados os conselheiros participantes sobre a leitura e se tinham algum apontamento de oposição as atas, não tendo nenhuma manifestação em contrário as mesmas foram aprovadas por todos os conselheiros participantes da reunião com direito a voto. Seguindo **para o item de pauta 1.2 – Comissão de Normas.** A Conselheira Elaine Cristina dos Santos Florencio Cavalcante, integrante da comissão de

normas, esclarece que se reuniram e analisaram a documentação de 03 OSCs que serão apresentadas para a manutenção de inscrição, e mais 03 OSCs que serão objeto de visita. Segue apresentação para a manutenção de inscrição: **Centro Comunitário da Vila Hortolândia: Anexo IV - I** – De Defesa e Garantia de Direitos - Entidade executa: a linha de ação número 05 – Promoção da defesa de direitos já estabelecidos através de distintas formas de ação e reivindicação na esfera política e no contexto da sociedade, inclusive por meio de articulação com órgãos públicos e privados de defesa de direitos. Inseridos na PROTEÇÃO SOCIAL BÁSICA, desenvolvidos na Rua Profª Geralda Bertola Facca, 399, Jundiaí/SP, Bairro Vila Hortolândia - CEP nº 13214-304. **Centro de Defesa da Criança e do Adolescente de Jundiaí - CEDECA: Anexo IV - I – De Assessoramento** - Entidade executa: a linha de ação número 01 – Assessoramento político, técnico, administrativo e financeiro, desenvolvido na Avenida Nicola Accieri 750 Rua 02 Casa 265 Cond. Bosques de Corrupira – Jd Celeste – Jundiaí / SP- CEP nº 13.214-800. **II – De Defesa e Garantia de Direitos** - Entidade executa: a linha de ação número 05 – Promoção da defesa de direitos já estabelecidos através de distintas formas de ação e reivindicação na esfera política e no contexto da sociedade, inclusive por meio de articulação com órgãos públicos e privados de defesa de direitos; e a linha de ação número, desenvolvido na Avenida Nicola Accieri 750 Rua 02 Casa 265 Cond. Bosques de Corrupira – Jd Celeste - CEP 13214-800. **Instituto Nacional De Desenvolvimento Social E Cultural - INDESC: Anexo IV - I - de Atendimento** – Entidade executa: **Educação para o Trabalho – Programa Jovem Aprendiz**, com endereço na Rua da Saúde, nº 91 – Vianelo, Jundiaí/SP, CEP 13207-010, inserido na Proteção Social Básica. O Presidente do Conselho Rodrigo Pierobon Rodrigues indaga se os Conselheiros presentes tem algum questionamento, não houve, colocou para aprovação da continuidade da manutenção das OSCs acima citadas, foi aprovada por unanimidade. Passando para **o item e pauta 1.3 - Deliberar ações com o saldo financeiro do IGDS-SUAS (cerca de R\$ 19.000,00)**. A Técnica Raquel Bellodi Crepaldi, Analista de Gestão da Unidade de Gestão de Assistência e Desenvolvimento Social explica o uso do recurso que a gestão destina 3% do IGD-SUAS para o Conselho. O Diretor de Proteção Social Especial e Conselheiro Luiz Guilherme Fushini Camargo coloca a capacidade das OSCs solicitarem recursos, aumentaria a publicização e o valor capitado no Fundo de Assistência Social. A Técnica Raquel Bellodi Crepaldi, explica que a captação do FMAS não é regulamentado desta maneira, se receber algum recurso é

dentro da Lei de doação ou diretamente com as OSCs sem isenção fiscal. O Presidente do CMAS Rodrigo Pierobon Rodrigues coloca que a Gestora da UGADS Maria Brant a intenção é promover a semana de Assistência Social, mas poderia direcionar para capacitação da rede - terceiro setor, coloca que a Mesa Diretora deverá retornar com este assunto. Seguindo para **o item de pauta 02 - Apresentação: Ações Estratégicas para Erradicação do Trabalho Infantil - AEPETI**. O Diretor de Proteção Social Especial da Unidade e Gestão de Assistência Social Luiz Guilherme F. Camargo coloca que em 2021 foi concluída a Pesquisa Diagnóstica das Situações de Trabalho Infantil gerando dois volumes, com dados do Município de Jundiaí, disponibilizada para conhecimento. A apresentação das ações estratégicas foi realizada em forma de slides, como segue:

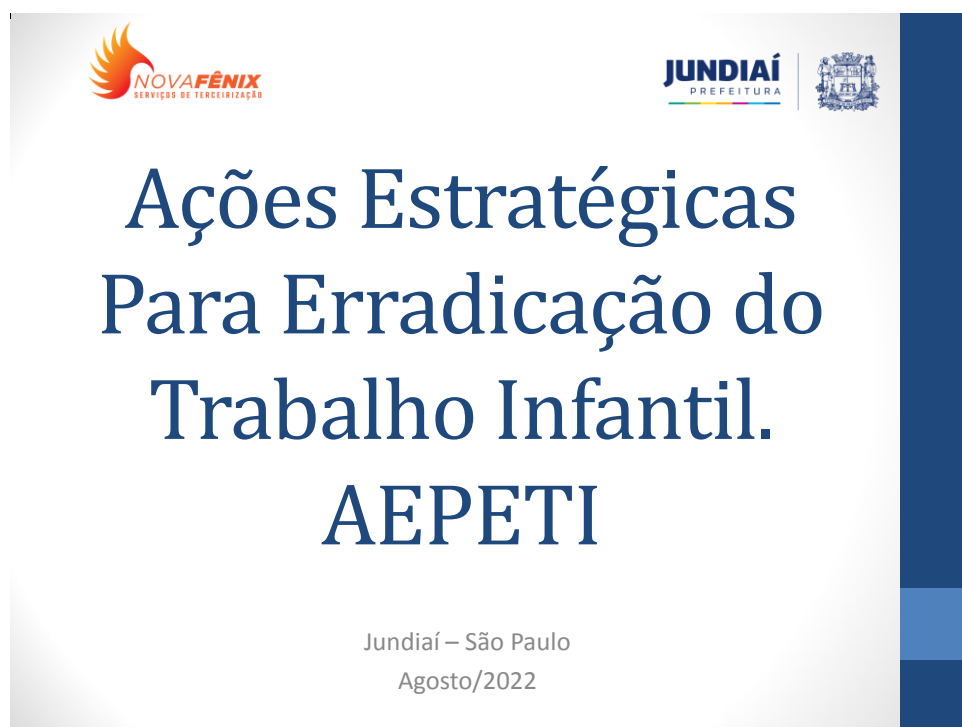

Características de Trabalho identificadas.

- Tráfico de Drogas;
 - Ambulante;
 - Mendicância.

Idade comum

- 12 – 17 anos



Representatividade em cada atividade.

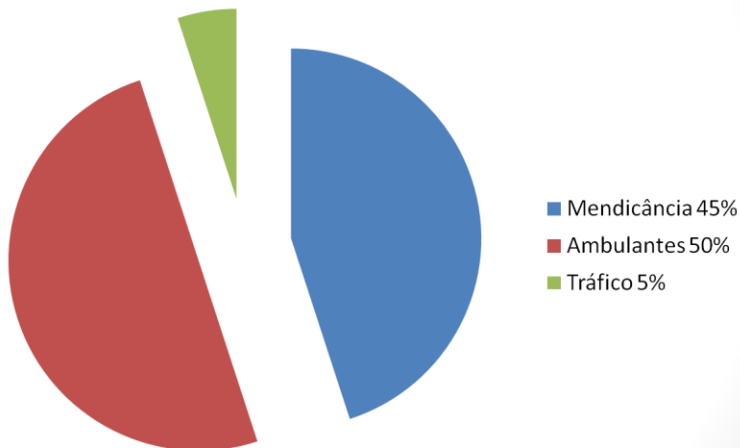

Fluxo

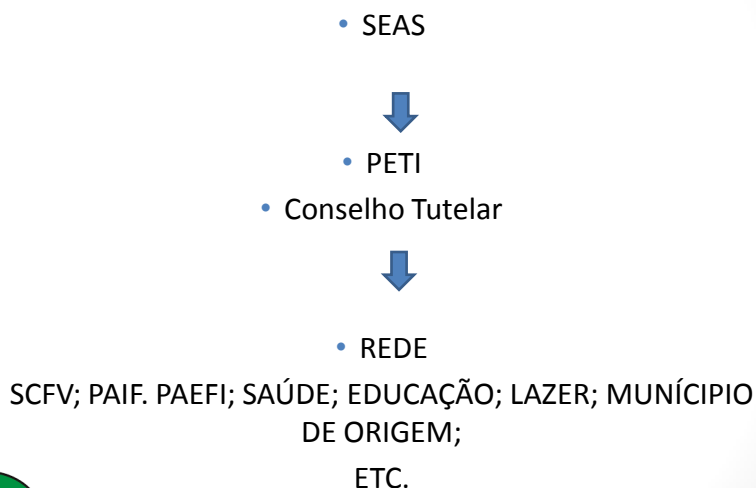

- O PETI recebeu 36 relatórios de crianças e adolescentes abordadas em situação de Mendicância e Trabalho Infantil no período de Maio a Julho 2022.

Relatórios

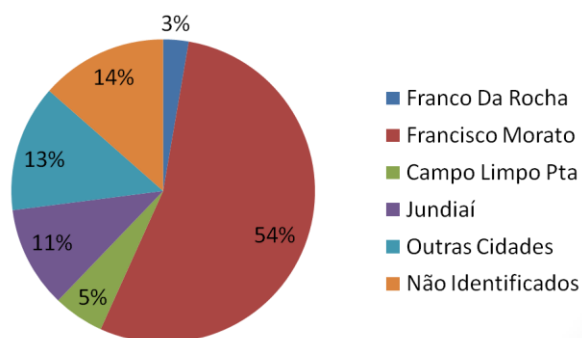

Obs: Número de relatórios.



Ações realizadas:

- VISITAS DOMICILIARES;
- ATENDIMENTOS INDIVIDUALIZADOS NO EQUIPAMENTO;
 - AÇÕES EM GRUPOS;
 - AÇÕES EM GRUPOS NOS TERRITÓRIOS;
- REUNIÕES DE REDE (CT, SEAS, MP, UGADS, CPTM, INCLUSÃO PRODUTIVA, MEDIDA SÓCIOEDUCATIVAS, ETC.).



- Torna -se prioritária, a construção de uma agenda intersetorial e intermunicipal que articule políticas, como saúde, educação, esporte, cultura, entre outras para somar esforços na identificação e atendimento das crianças e adolescentes retirados da situação de trabalho.
- Conselheiros tutelares, agentes de saúde, professores e outros profissionais devem estar envolvidos e qualificados para atuar nas estratégias integradas e de enfrentamento às situações de trabalho infantil que permanecem invisíveis



- O que queremos erradicar? De que forma?
- Quem queremos atingir? Quando?
- Vamos pensar e agir juntos?!

Obrigado!

Centro de Referência Especializado da Assistência Social - CREAS
R. 23 de Maio, 38 - Vila Vianelo, Jundiaí – SP
(11) 4589-6403.



O Diretor de Proteção Social Especial da Unidade e Gestão de Assistência Social Luiz Guilherme F. Camargo coloca que a equipe que executa o AEPETI fica alocada dentro do CREAS. A Conselheira Anelise Alves de Lima pergunta: Quais territórios? Onde ocorrem as abordagens? Obteve como resposta região central, 09 de julho, Vila Arens, Avenida dos Ferroviários, região com grande fluxo de automóvel, situações abordadas pelo SEAS. Diz que ocorreu uma reunião com CTPM e Ministério Público para entender como as crianças e adolescentes transitassem pela linha férrea sem responsáveis, após esta reunião o fluxo diminuiu. As abordagens ocorrem na rua, abordagem muito delicada. A equipe SEAS vem conseguindo levantar muitos dados, teve uma capacitação com a Psicóloga da Família Acolhedora Luci Mara Garcez Marin, está dizendo que o trabalho de adaptação da abordagem foram 04 manhãs um trabalho teórico e prático. A Conselheira Anelise Alves de Lima pergunta: Ainda existe o benefício de transferência de renda para a família do PETI? É feita a identificação junto ao cadastro único? Do governo federal não existe mais? O Diretor de Proteção Social Especial da Unidade e Gestão de Assistência Social Luiz Guilherme F. Camargo responde que sim, existe o auxílio vulnerabilidade e a transferência para a família do Governo Federal não existe mais. A Técnica da UGADS Natália de Oliveira Pereira explica

que a questão de trabalho infantil não é perguntada a família o técnico que faz o apontamento. A Anelise Alves de Lima coloca tem que se tornar política pública. A Conselheira Marina Gonçalves Neto comenta: uma questão muito importante a ser abordada o trafico de drogas infantil, infelizmente uma realidade em todos os cenário. A Conselheira Iracilda Sousa também coloca que essa questão é difícil, mas precisamos encontrar uma saída. O Presidente do Conselho Rodrigo Pierobon Rodrigues e Coordenador da Associação Acolhimento Bom Pastor coloca que até dezembro de 2021 desenvolveram um projeto financiado pelo CMDCA onde o tema era Trabalho Infantil e Violência Domestica, o projeto se encerrou e a OSCs não teve condições financeiras para dar continuidade no referido projeto. A Presidente do CEDECA Lucinda Cantoni coloca que projetos assim deveriam se transformarem Políticas Públicas para continuidade. Continuando para **o próximo item de pauta 03 – Informes Gerais: 01** - O Diretor de Proteção Social Especial da Unidade e Gestão de Assistência Social Luiz Guilherme F. Camargo coloca que deverá solicitar uma reunião extraordinária para aprovação da necessidade de aditivos nos contratos dos SAICAS, esclarece que em 2019 até 2021 teve um cenário de redução de acolhimento, mesmo na pandemia e pelo principio de economicidade reduziu as vagas. Hoje o que está acontecendo que o número de acolhimento acelerou e o desacolhimento se retraiu. Nada havendo mais a tratar, o Presidente Sr. Rodrigo Pierobon Rodrigues encerra a presente reunião agradecendo mais uma vez a presença de todos. Eu, Sonia Maria Ferraz, Assistente Social e “secretária ad hoc” _____ lavrei a presente ata que, depois de aprovada pela Plenária, segue para assinatura do Presidente e demais Conselheiros participantes.

Rodrigo Pierobon Rodrigues

Presidente do CMAS – Jundiá

Conselheiros Presentes:

Ana Paula Marin _____

Anelise Alves de Lima _____

Bruno Moralles Vechiato _____

Eda Aparecida Selicani Morikuni _____

Elaine Cristina dos Santos Florencio Cavalcante _____

Franciellem Telles Camargo _____

Francisca Marques de Almeida _____

Iracilda Rodrigues de Souza _____

Joyce Rodrigues de Mota Iole _____

Luci Mara Garcez Marin _____

Luiz Guilherme Fushini Camargo _____

Maria de Fátima da Silva _____

Marina Gonçalves Neto _____

Marli Brilha Cremones da Silva _____

Raquel Bellodi Crepaldi _____

Tânia Regina Felix _____